



車1台

部屋付
(床なし)

部屋付
(床あり)

2F/0F

水廻設備

住居系

Plan No.G013

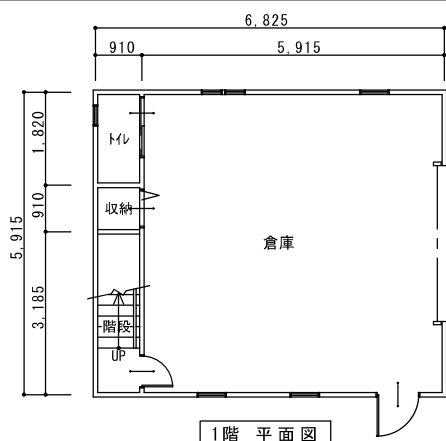

1階 平面図

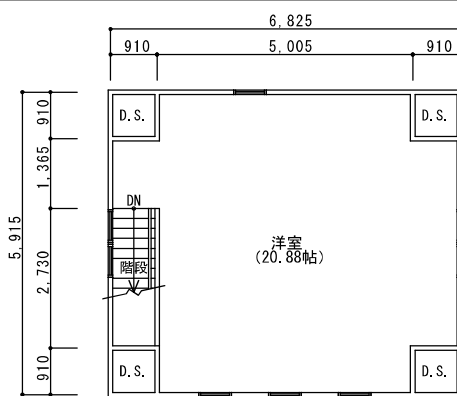

2階 平面図

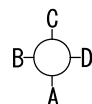

立面図指示

2F

| 部屋名 | 面積 | ㎡(坪) |
|-----|-------|---------|
| 洋室 | 34.57 | (10.46) |
| 階段 | 2.48 | (0.75) |
| 合計 | 37.05 | (11.21) |

1F

| 部屋名 | 面積 | ㎡(坪) |
|-----|-------|---------|
| 倉庫 | 34.99 | (10.59) |
| トイレ | 1.66 | (0.50) |
| 階段 | 2.90 | (0.88) |
| 収納 | 0.83 | (0.25) |
| 合計 | 40.37 | (12.22) |

延床面積 77.42㎡ (23.46坪)

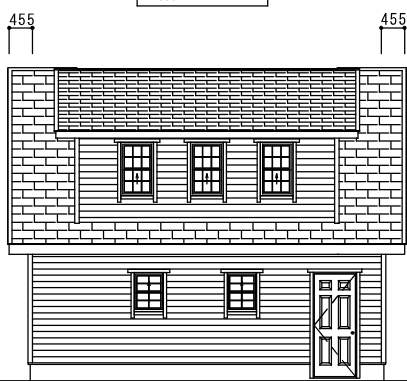

A側 立面図

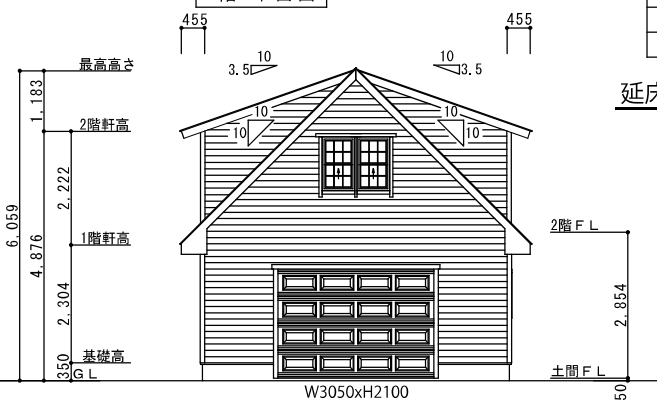

D側 立面図

価格 (税別)

キット納品 : 380万円

キット+フルビルド : (想定) 501万円

- 【キットに含まれるもの】
- ・構造材、副資材 (釘金物シート類)
 - ・建具 オーバードア
 - W3050xH2100 (手動 / 取付共)
 - 輸入断熱ドア×1
 - 輸入上下窓 SG×3
 - 国産木製建具×2
 - 国産断熱ドア×1
 - 国産断熱窓×1
 - ・階段材 (フレカット階段)
 - ・外装材 外壁 : シーリングサイディングα12
 - ・屋根材 (アスファルトシングル)
 - ・板金 土台水切、唐草、壁取合板金
 - ・その他 階段材 (国産フレカット)

- 【キットに含まれないもの】
- ・内装材
 - ・住宅設備 (トイレ)
 - ・資材運搬費 (8t×2台)
- 【施工費に含まれないもの】
- ・建築確認申請費
 - ・基礎工事 / 電気工事 / 塗装工事
 - ・内装工事 (内部建具取付含む)
 - ・給排水設備工事
 - ・交通費、宿泊費

【注意】 車庫として建築確認申請を出す場合は内装制限により、準不燃材 (石膏ボード等) による内装施工が必要となります。